

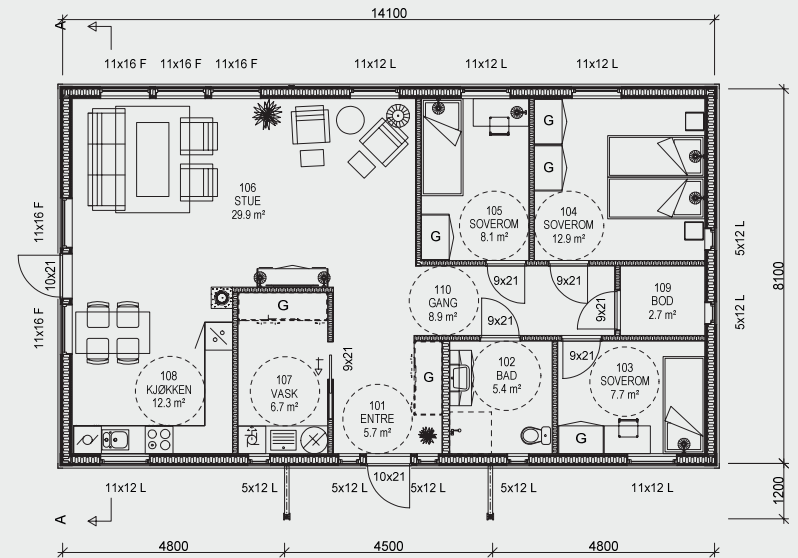

SOLVEIG

Når man først bygger seg hus, er det ingen grunn til å flytte med det første. Desto bedre er det å vite at man har skaffet seg et hus man kan bo i for resten av livet, uten at man trenger å unnvære noe.



Det første som møter deg når du kommer inn er en åpen hall med garderobe og direkte tilgang til et praktisk vaskerom. Videre kommer du inn sentralt i huset med tilgang til stue, kjøkken, bad, bod og soverom i egen fløy. Stuen kan innredes med flere sittegrupper og med enkel tilgang til uteområdet og terrasse på bakkeplan.

ROM NOK
FOR ALLE,
LITE NOK
FOR ÉN

DIMENSJONER

| | |
|-----------------|----------------------|
| BRA: | 105,0 m ² |
| BYA: | 122,0 m ² |
| Antall soverom: | 3 |
| Antall bad: | 1 |
| Største lengde: | 14,1 m |
| Største bredde: | 9,3 m |

