

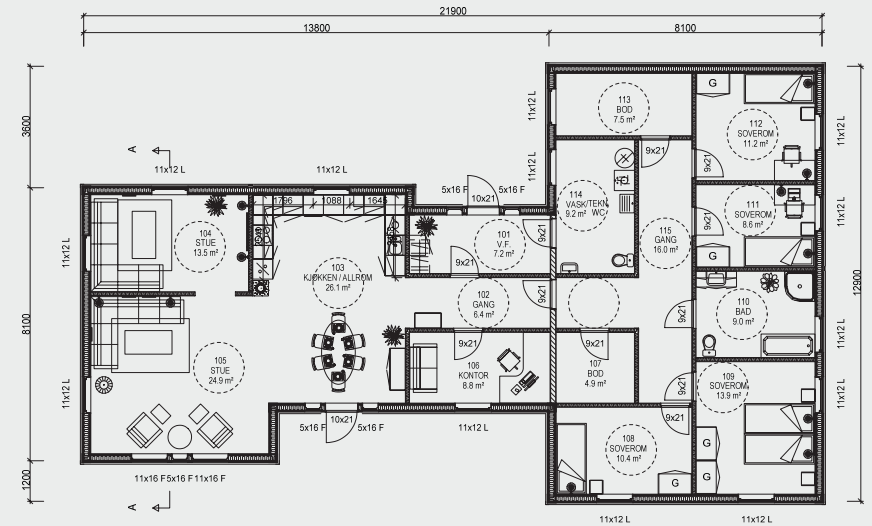

REBEKKA

Huset som gjør det enklere å leve sammen. Når foreldrene har besøk går praten livlig. Hysj, sier noen, - vekker vi ikke barna? Det går helt greit, det. Alle fem soverom er helt på den andre siden av huset. En smart planløsning gjør det mulig for alle å gjøre det de vil uten å forstyrre andre.



En praktisk yttergang i direkte tilknytning til vaskerom og WC gjør dette huset svært lett å bruke. Den romslige stuen og kjøkkenløsningen med spisebord er plassert i en egen fløy med lett tilgang til resten av huset. Stuen kan også deles inn i flere soner slik at TV-titting kan foregå skjermet fra resten av oppholdsrommene. De fire rommene i soveromsfløyen ligger godt skjermet og har tilgang til bad og bod.



DIMENSJONER

BRA:	186,0 m ²
BYA:	221 m ²
Antall soverom:	4+1
Antall bad:	1
Største lengde:	21,9 m
Største bredde:	12,9 m

